

CONSTRUCTION
DU NOUVEAU ORDINAIRE
ET RESTAURANT PEDAGOGIQUE POUR
LE RSMA DE GUYANE



VUE 3D DU BATIMENT DEPUIS LA ROUTE DU TIGRE

Maitre d'ouvrage: RSMA
Guyane
Surface de Plancher: 1034 m²
Coût: 3,6M €
Mission SMYLE: VISA, DET, AOR
en sous-traitance d'ACAPA SARL
Architecte Mandataire: ACAPA
Cotraitants: ATTA, SESIC, AGIR,
OPUS, NOVOREST, ALTER
Phase: livré novembre 2019

Toutes les images sont
propriété d'ACAPA SARL
D'ARCHITECTURE



VUE DE L'ORDINAIRE

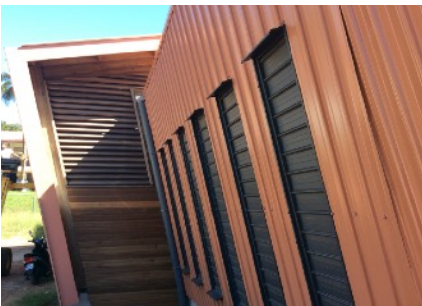

DETAILS DU BARDAGE

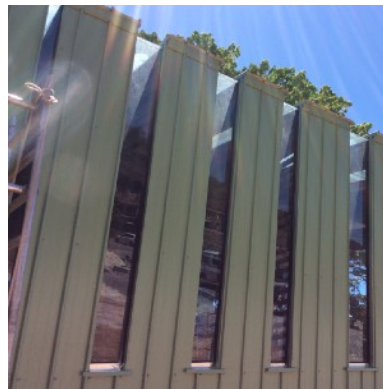

VUE EXTERIEURE DU RESTAURANT PEDAGOGIQUE