



Maitre d'ouvrage: Direction des Douanes
Lieu: Cayenne (Guyane)
Surface de Plancher créée: 36 m2
Coût: 104k€
Mission: Complète
Cotraitants: BETEG
Phase: DCE
Livraison: prévue fin 2021

VUE 3D DE L'EXTENSION



ETAT EXISTANT



VUE 3D DE L'EXTENSION

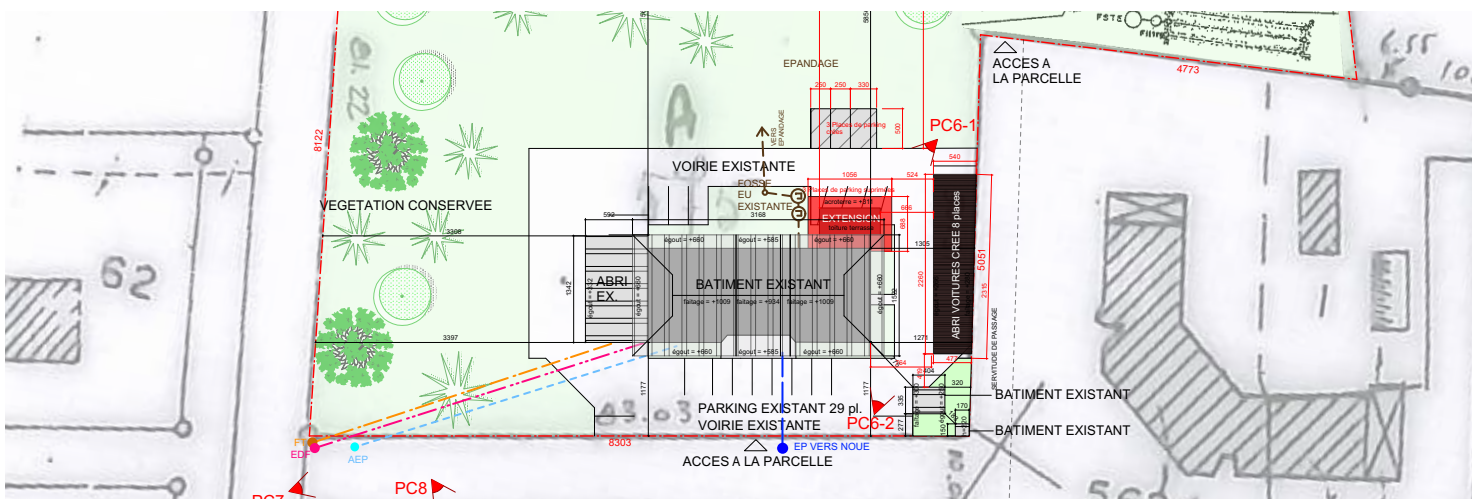

PLAN MASSE PERMIS DE CONSTRUIRE