

## CONSTRUCTION D'UN BATIMENT DEPOT A REMIRE - ZONE DEGRAD DES CANNES



VUE DEPUIS L'INTERIEUR DU LOTISSEMENT

**Maitre d'ouvrage:** privé  
**Surface de Plancher:** 381 m<sup>2</sup>  
**Coût:** 300 000,00€  
**Mission:** Permis de construire  
**Cotraitants:** BETEG  
**Livraison:** Permis obtenu en 2018

**Points forts du projet:**

- Bâtiment isolé et bien ventilé naturellement
- Surface de stockage optimisé
- Travail de l'architecture sur un bâtiment standardisé



VUE DEPUIS LA ROUTE DE DEGRAD DES CANNES



FACADE PRINCIPALE

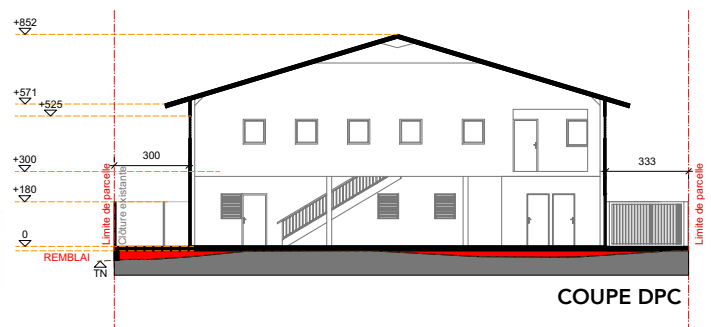

COUPE DPC